

Bienvenido

*San Gabriel Valley's Premier
Resource for Diagnostic Imaging*

*El Sitio Preferido del
Valle de San Gabriel
para Diagnóstico Radiológico*



BIENVENIDO A PACIFIC
MEDICAL IMAGING AND
ONCOLOGY CENTER.

Pacific Medical Imaging and
Oncology Center ("PMIOC")
ofrece sus servicios en el Valle de
San Gabriel y en las comunidades
vecina, con la tecnología mas

moderna en radiología para diagnóstico. PMIOC es
un centro único y completo, que cuenta con
experimentados especialistas en la área de la
salud y con médicos sumamente capaces que
evalúan las enfermedades y los trastornos de
la salud.

PMIOC utiliza el equipo medico mas sofisticado
y avanzado de la industria, inclusive una de las
pocas combinaciones PET/CT del área. El PET/CT
es una moderna y poderosa herramienta de
diagnóstico con la que podían localizarse hace tan
solo un corto tiempo atrás.

Además de proporcionar las últimas modalidades
diagnosticas, PMIOC colabora también con muchos
grupos de apoyo comunitarios, así como con la
Sociedad de Cáncer Americana para proveer
recursos para pacientes y para sus familias.

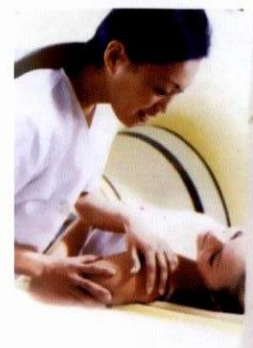

RADIOLOGÍA PARA
DIAGNÓSTICO

Entre nuestra completa
y avanzada gama de
tecnología de radiología para
diagnóstico y
servicios destacamos:

MRI de alta definición GE 1.5 Tesla
con ExciteHD

Ideal para obtener una excelente imagen de cerebro,
columna vertebral, sistema musculoesquelético,
seno, aparato cardiovascular, hígado, riñones y
pelvis; también MRA y artrogramas MR.

Philips Gemini GXL PET/CT, PET abierto de
combinación y tomógrafo de 16 cortes
Permite realizar estudios de alta resolución,
diagnósticos y tomografías computadas, así como
también estudios 3D. El PET/CT es la mejor y más
moderna herramienta para detectar y determinar
en qué fase se encuentra un cáncer, así como para
tratar con radiación un cáncer metabólicamente
activo. El PET también es muy útil para obtener
imágenes cerebrales y cardíacas.

Ecógrafo Philips – ATL IU22

Para ecografías 3D y 4D generales y vasculares.

ADAC Forte Nuclear Scanner – Philips

Para cardiología, ortopedia y oncología nuclear.



ESTAMOS PARA SERVIRLE

El personal altamente capacitado de Pacific Medical Imaging and Oncology Center ofrece a los pacientes una amplia gama de revolucionarias opciones de tratamiento y una experiencia clínica sin rival para optimizar la calidad del examen de diagnóstico realizado. Ofrecemos citas favorables para todos los exámenes.

Nuestros expertos radiólogos revisan minuciosamente los exámenes y transmiten inmediatamente los resultados al doctor correspondiente. Su médico personal también puede acceder los resultados del estudio a través del sitio seguro de PMIOC en la Internet.

En PMIOC somos cometidos a proporcionarle, a su médico y la comunidad la mejor tecnología médica y servicio posible en la industria. El PMIOC es acreditado por el Colegio Americano de la Radiología (ACR). PMIOC mantiene los Estándares altos de calidad en tecnología proveer de personal y médicos como requerido por ACR.

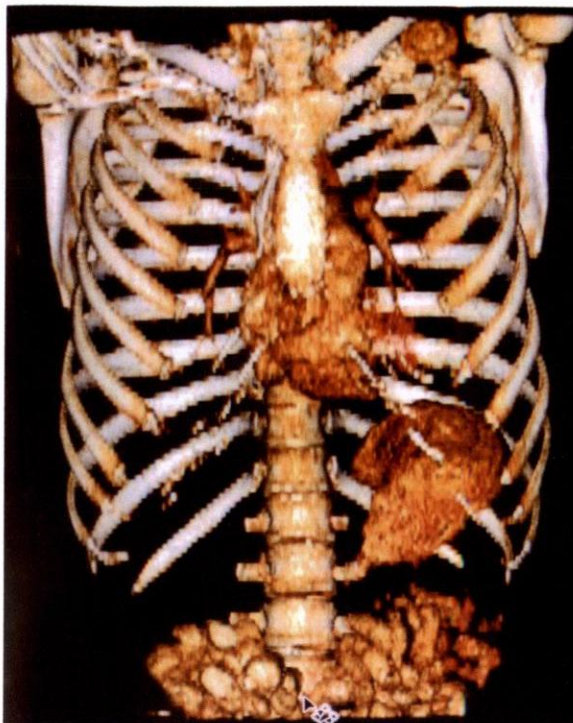

Chest CT image with 3D computer reprocessing

Esta imagen es un ejemplo de Tomografía computada del pecho en modela 3-D. (de tres dimensiones)

AT PMIOC WE SEE WHAT YOUR DOCTOR CAN'T SEE.

EN PMIOC VEMOS LO QUE SU DOCTOR NO PUEDE VER.

PMIOC, where physicians trust to send their own family for diagnostic exams.

PMIOC, donde médicos tienen confianza para mandar su familia para exámenes diagnósticos.



US PREPARACIONES

ABDOMINAL: **No comer** nada 6 horas antes del examen.

PELVICO o OB: Tomar 3 vasos grande (8oz.) de agua 1 hora antes del examen. **No utilice** el baño.

VASCULAR: Ningunas preparaciones.

PREPARACIONES para CT

ABDOMEN/PELVICO: **No comer** nada 6 horas antes del examen. Llegue una hora antes de su cita para beber el contraste.

Un análisis de sangre sencillo puede ser requerido para exámenes de CT. Contacte por favor a su médico. Si toma medicinas para diabetes por favor informe a nuestro personal.

PREPARACIONES para MR

MRI o el ABDOMEN de MRA: **No comer** nada 4 horas antes del examen. Si usted tiene un marcapaso o clip metálico de aneurisma de cerebro, **NO** podemos continuar con el examen de MRI. Contacte por favor a su médico.

PET/CT PREPARACIONES

* No ejercicio riguroso durante 2 días antes de la fecha del examen.

* No cafeína, no café, no té y no soda 2 días antes de la fecha del examen.

* **NO COMER** nada 6 horas antes del examen.

Solamente 1 vaso de agua y tome medicinas normalmente.

* Usted debe llegar 1½ hora antes del examen.

MEDICINA NUCLEAR

Contacte por favor nuestro personal para instrucciones adicionales.

Para adicional MRI y estudios de CT contacte por favor a nuestro personal para instrucciones.